

怎样把电子表格上的通用数据储存作将来使用？

e-Form Filler 可让用户把已填妥的数据从电子表格中输出至一个数据档案。用户可利用此档案把有关数据输入到一个拥有相近结构的空白表格内。这不但可减少重复输入数据所费之力，并且可排除因人为输入数据时的错误。

输出数据

1. 开启一份电子表格并填入有关数据。
2. 在电子表格的菜单内选择输出。

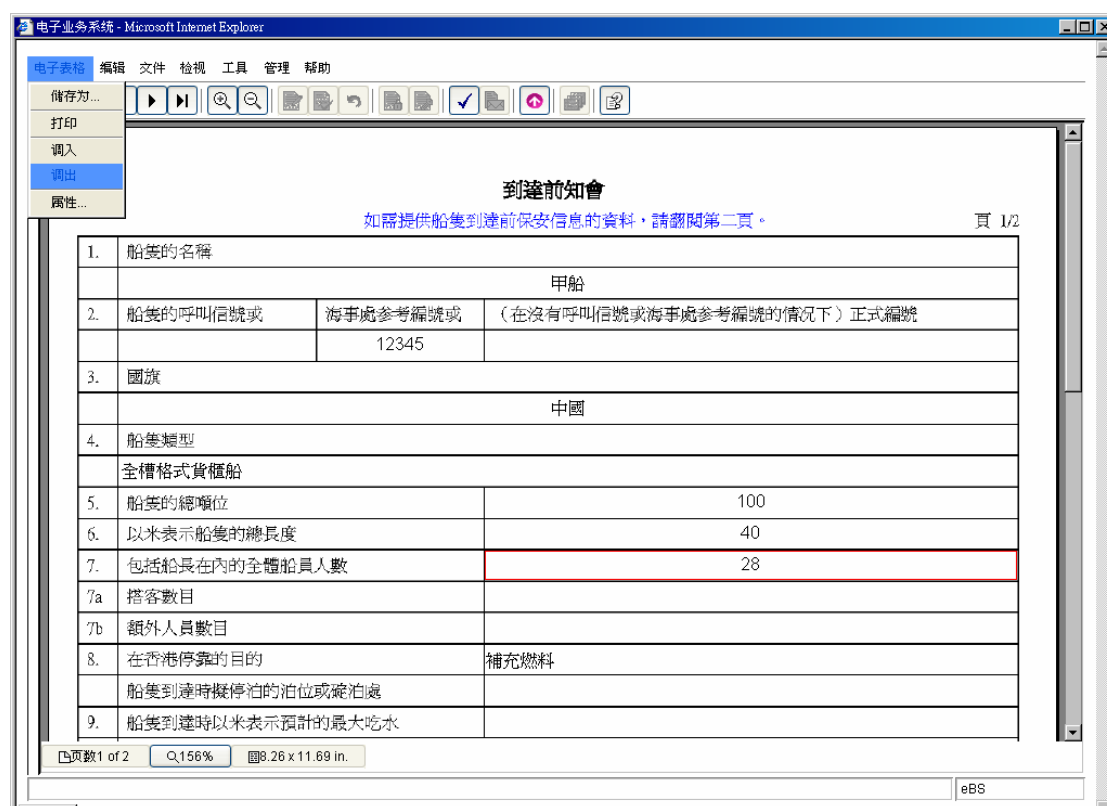

电子业务系统 - Microsoft Internet Explorer

电子表格 编辑 文件 检视 工具 管理 帮助

保存为... 打印 调入 输出 属性...

到达前知會

如需提供船隻到達前保安信息的資料，請翻閱第二頁。 頁 1/2

1. 船隻的名稱	甲船	
2. 船隻的呼叫信號或	海事處參考編號或	(在沒有呼叫信號或海事處參考編號的情況下) 正式編號
	12345	
3. 國旗	中國	
4. 船隻類型	全槽格式貨櫃船	
5. 船隻的總噸位		100
6. 以米表示船隻的總長度		40
7. 包括船長在內的全體船員人數		28
7a 搭客數目		
7b 額外人員數目		
8. 在香港停靠的目的	補充燃料	
	船隻到達時擬停泊的泊位或碇泊處	
9. 船隻到達時以米表示預計的最大吃水		

凹页數 1 of 2 Q 156% 圖 8.26 x 11.69 in. eBS

怎样把电子表格上的通用数据储存作将来使用?

3. 输入文件名称及选择所储存的位置。
4. 按 储存(S) 确认输出或 取消(C) 放弃输出。

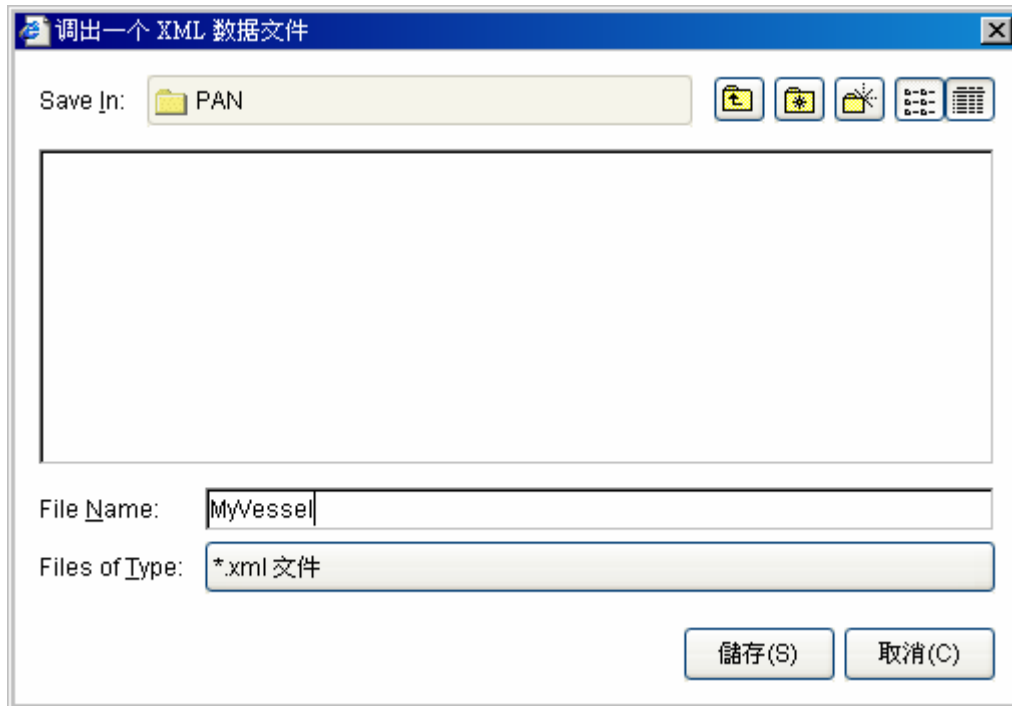

怎样把电子表格上的通用数据储存作将来使用？

输入数据

1. 开启一份电子表格。
2. 在电子表格的菜单内选择输入。

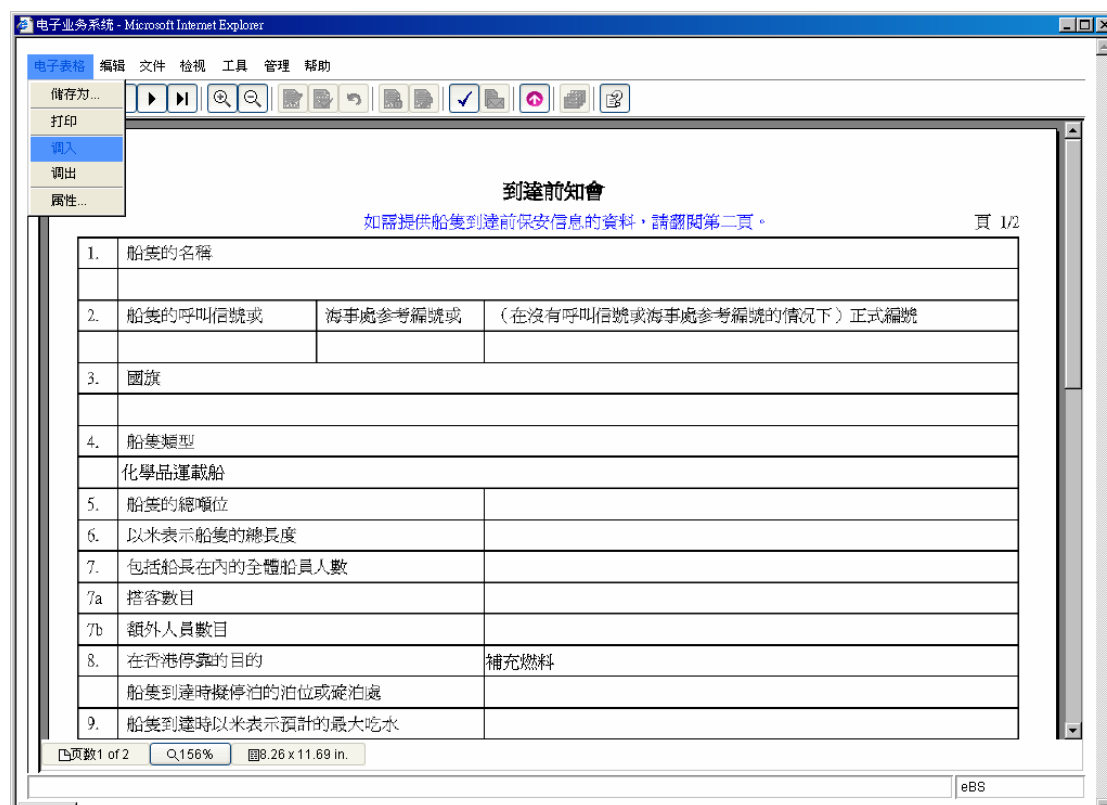

电子业务系统 - Microsoft Internet Explorer

电子表格 编辑 文件 检视 工具 管理 帮助

保存为... 打印 输入 调出 属性...

到達前知會

如需提供船隻到達前保安信息的資料，請翻閱第二頁。 頁 1/2

1.	船隻的名稱	
2.	船隻的呼叫信號或	海事處參考編號或 (在沒有呼叫信號或海事處參考編號的情況下) 正式編號
3.	國旗	
4.	船隻類型	
	化學品運載船	
5.	船隻的總噸位	
6.	以米表示船隻的總長度	
7.	包括船長在內的全體船員人數	
7a	搭客數目	
7b	額外人員數目	
8.	在香港停靠的目的	補充燃料
	船隻到達時擬停泊的泊位或碇泊處	
9.	船隻到達時以米表示預計的最大吃水	

頁數 1 of 2 Q 156% 圖 3.26 x 11.69 in. eBS

3. 在对话框内选择一个 XML 格式的数据档案。此档案应拥有和现在的电子表格内相约的结构 (如包含相近的字段编号)。

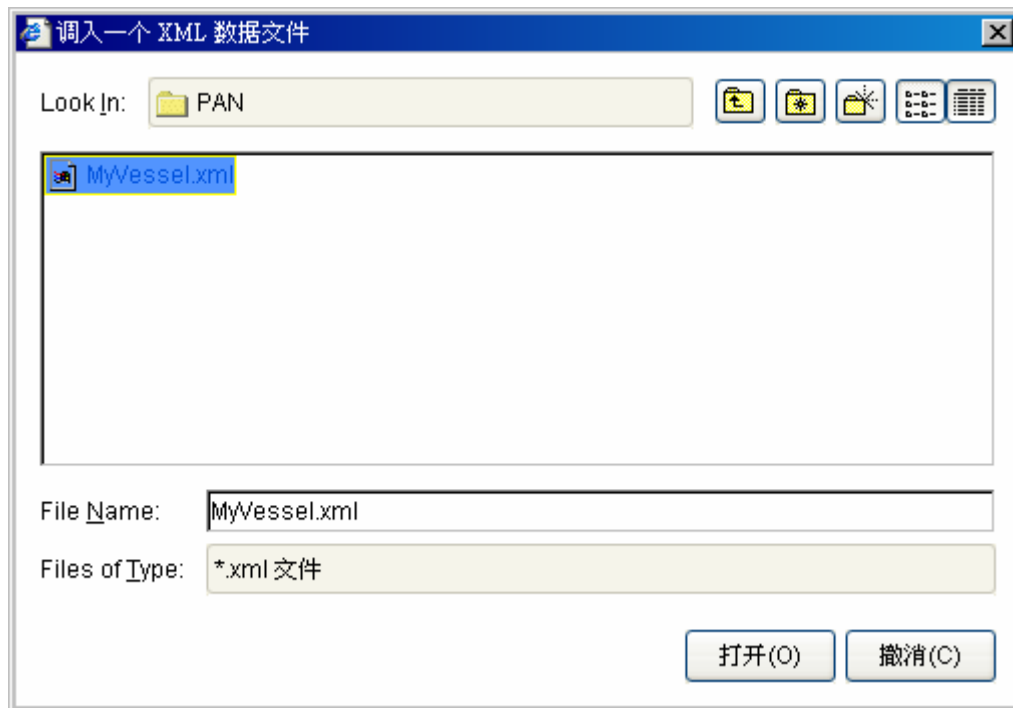

4. 电子表格的特定数据如 e-Form Filler 的版本、电子表格的编号及版本、字段编号、类别、每项数据内容及其验证的结果均会列于报告对话框中。如有需要, 请按下检核框选择所需要输入的数据。

怎样把电子表格上的通用数据储存作将来使用?

5. 按 OK 确认输入已核实的数据或 取消 放弃输入数据。

报告: MyVessel.xml

电子表格属性 : eform-filler-version = 2.0
eform-id = EBS1001
eform-version = 1

适用的栏:

	ID	类别	调入数值	现时数值
<input type="checkbox"/>	CALL_SIGN	文字栏		
<input checked="" type="checkbox"/>	NATIONAL_COLOR	文字栏	中國	
<input checked="" type="checkbox"/>	VESSEL_NAME	文字栏	甲船	
<input checked="" type="checkbox"/>	GRT	文字栏	100	
<input checked="" type="checkbox"/>	LOA	文字栏	40	
<input checked="" type="checkbox"/>	NO_CREW	文字栏	28	
<input checked="" type="checkbox"/>	MD_REFERENCE	文字栏	12345	
<input type="checkbox"/>	OFFICIAL_NO	文字栏		
<input checked="" type="checkbox"/>	VESSEL_TYPE	下拉式清单	全槽格式貨櫃船	化學品運載船
<input checked="" type="checkbox"/>	CALL_PURPOSE	下拉式清单	補充燃料	補充燃料
<input type="checkbox"/>	BERTH	文字栏		

不适用的栏:

ID	类别	原因
----	----	----

怎样把电子表格上的通用数据储存作将来使用？

电子业务系统 - Microsoft Internet Explorer

电子表格 编辑 文件 检视 工具 管理 帮助

到达成知會
如需提供船隻到达成前保安信息的資料，請翻閱第二頁。 頁 1/2

1. 船隻的名稱	甲船	
2. 船隻的呼叫信號或 海事處參考編號或 (在沒有呼叫信號或海事處參考編號的情況下)正式編號	12345	
3. 國旗	中國	
4. 船隻類型	全槽格式貨櫃船	
5. 船隻的總噸位	100	
6. 以米表示船隻的總長度	40	
7. 包括船長在內的全體船員人數	28	
7a 搭客數目		
7b 額外人員數目		
8. 在香港停靠的目的	補充燃料	
船隻到达成時擬停泊的泊位或碇泊處		
9. 船隻到达成時以米表示預計的最大吃水		

1 of 2 156% 3.26 x 11.69 in. eBS

- 完 -